

总平面图 1:500

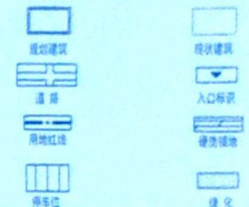
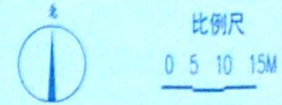

综合经济技术指标	
规划用地面积	7785.41 M <sup>2</sup> 11.68亩
总建筑面积	2921.65 M <sup>2</sup>
地上建筑面积	2498.70 M <sup>2</sup>
其中	
站前广场面积	2536.05 M <sup>2</sup>
附属用房建筑面积	162.65 M <sup>2</sup>
地下设备用房建筑面积	222.95 M <sup>2</sup>
建筑占地面积	818.81 M <sup>2</sup>
建筑密度	10.52%
容积率	0.35
绿化率	25.88%
站前广场面积	452.00 M <sup>2</sup>
客运站候车停车位	20个

- 设计说明:
1. 本设计为陕西汽车客运站建设项目。
  2. 设计依据  
 《建筑设计防火规范》(GB50016-2014(2018年版))  
 《绿色建筑评价标准》(GB50378-2019)  
 《建筑节能与可再生能源利用通用规范》(GB55015-2021)  
 《民用建筑通用规范》(GB55031-2022)
  3. 图中坐标采用2000国家大地坐标系。
  4. 图中所注坐标: 用地红线指红线坐标; 建筑指建筑外墙皮角点坐标。图中标注尺寸: 建筑物指建筑外墙皮, 道路指路缘石的内缘。
  5. 图中尺寸均以m为单位, 标高均以m为单位。
  6. 本建筑物与周围建筑间距详见图中所示, 满足规范要求。消防车道合理利用城市道路, 消防车道宽度不小于4m, 车道上空4.0m以下范围无障碍物。
  7. 室外地面按普通地面设计, 满足承载消防车要求。消防车道坡度为1%。建筑物前的空地, 保证消防车到达建筑物。

陕西省建筑设计院  
 建筑工程专业资质证书  
 证书编号: 201004513

中华人民共和国住房和城乡建设部  
 注册建筑师  
 姓名: 曹宏伟  
 注册编号: 201004513



工程名称		陕西汽车客运站建设项目	
设计	陈山岩	工种负责人	
校对	曹宏伟	项目负责人	
审核	曹宏伟	院长	曹宏伟
设计号		图别	建筑
图号	01	日期	2024.08

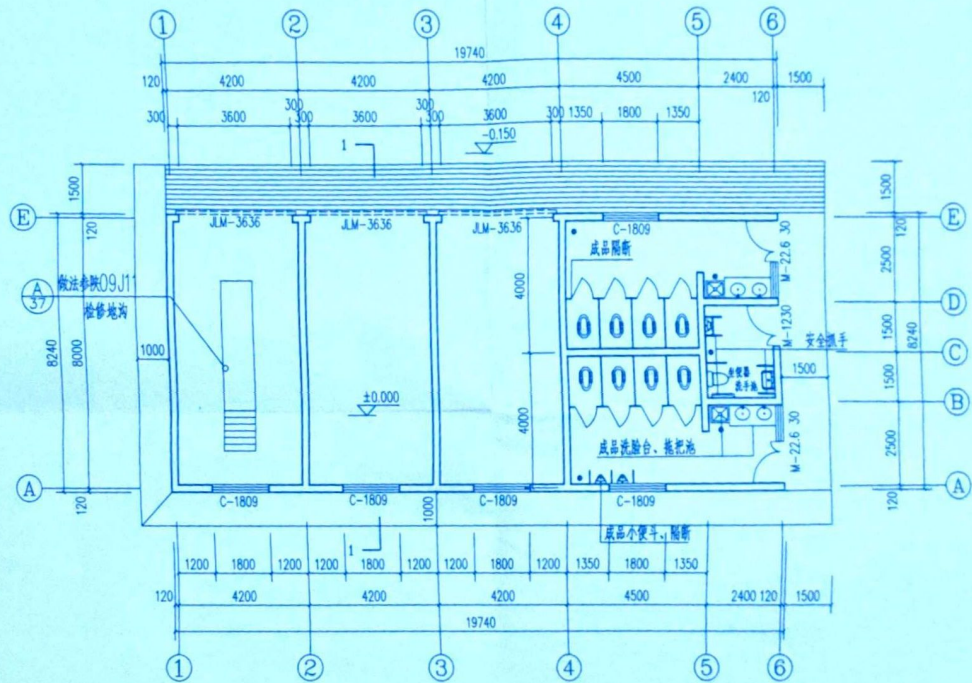

一层平面图 1:100

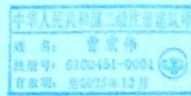
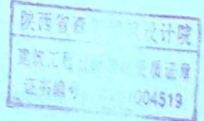

陕西省森工建筑设计院		工程名称	桃川汽车客运站附属用房	
设计	曾俊伟	工种负责人	设计号	
校对	曾俊伟	项目负责人	图别	建筑
审核	曾俊伟	院长 曾俊伟	图号	02
			日期	2024.08

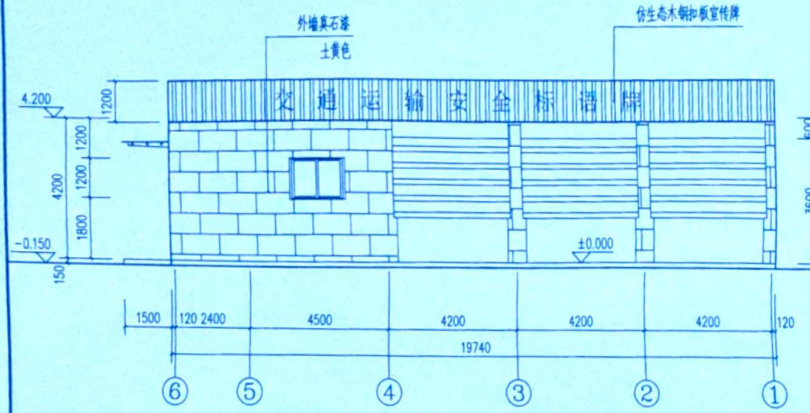

⑥~①轴立面图 1:100

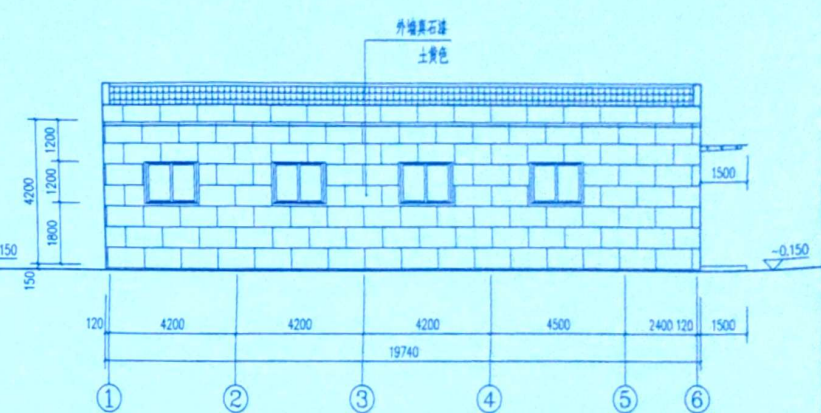

①~⑥轴立面图 1:100

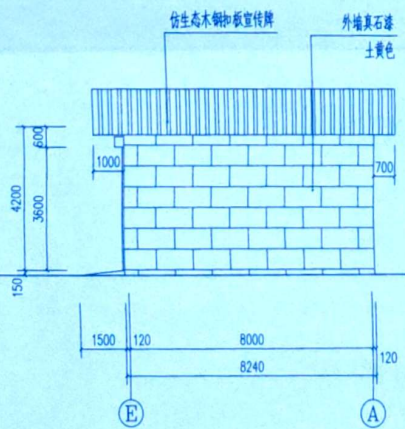

⑤~①轴立面图 1:100

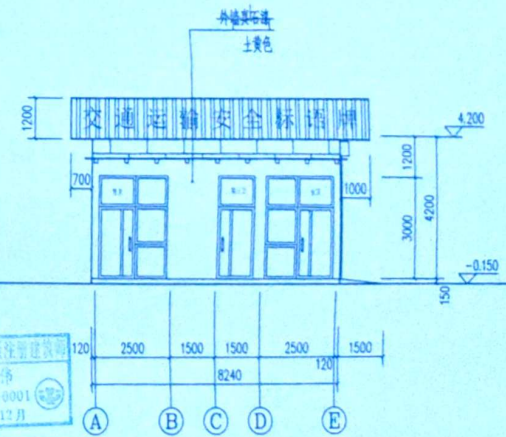

①~⑤轴立面图 1:100

中华人民共和国二级注册建筑师  
姓名: 曹宏伟  
注册号: 6100451-0001  
有效期至: 2023年12月

陕西省森工建筑设计院  
建筑工程 全套盖章  
证书编号: 61004519



陕西省森工建筑设计院		工程名称	桃川汽车客运站附属用房	
设计	曹宏伟	工种负责人		设计号
校对		项目负责人		图别
审核		院长		图号
				日期

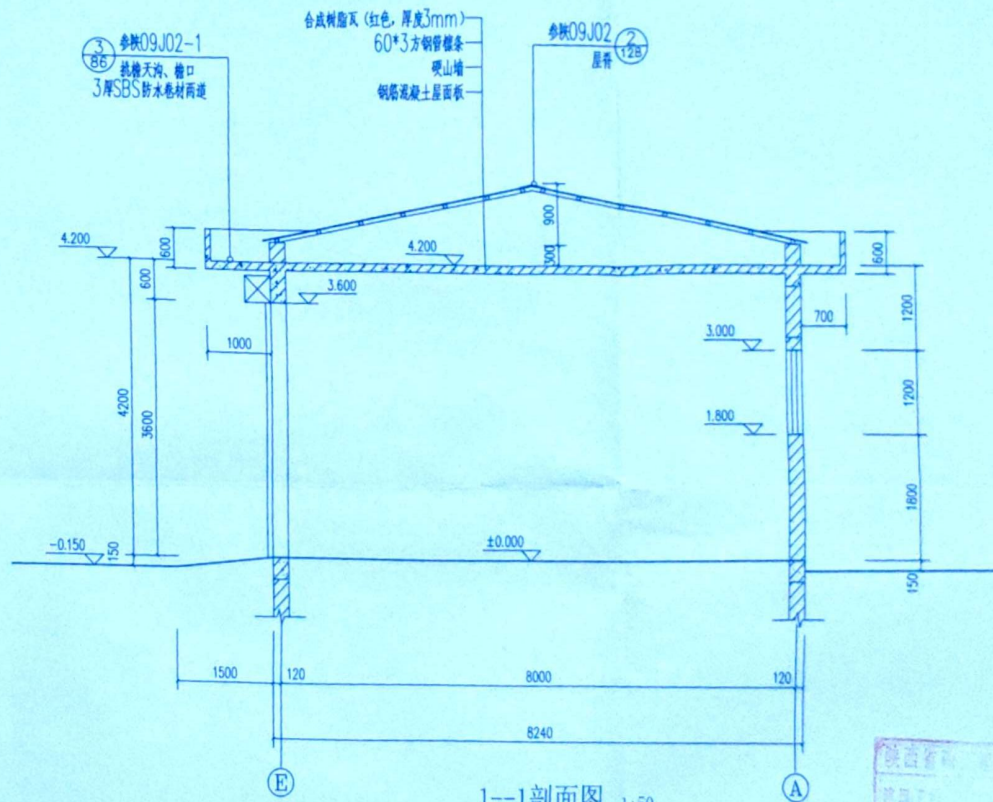

陕西省森工建筑设计院  
 资质证书  
 证书编号: 11004519

中华人民共和国二级建造师注册证书  
 姓名: 曹宏伟  
 注册号: 6100451-0001  
 有效期至: 2025年12月



陕西省森工建筑设计院		工程名称	桃川汽车客运站附属用房	
设计	曹宏伟	工种负责人	设计号	
校对		项目负责人	图别	建筑
审核		院长	图号	04

1-1 剖面图