

地下一层平面 1:100

<div><div><div>中北工程设计咨询有限公司</div><div>ZhongBei Engineering</div><div>Design Consulting Co. Ltd.</div></div></div>			
证书编号 CERTIFICATE NO. A161003712		证书级别 CERTIFICATE GRADE 甲级	
地 址 ADDRESS	陕西省西安市高新区太白南路39号金石柏朗大厦902室		
互联网网址 WEB SITE	WWW.CCNC.CC		
电 话 TEL.	029-81882268		
传 真 FAX	029-81882268		
人防工程设计自审小组专用章			
注册章			
工程设计出图专用章			
平面位置示意图			
版本 Revision			
版 本 Rev.	修 订 内 容 Descriptions	修 订 日 期 Date	修 订 人 By
审 定 Examined	罗震通	罗震通	
审 核 Checked	罗震通	罗震通	
项目负责 Project Principal	葛志贤	葛志贤	
专业负责 Special Field in Charge	葛志贤	葛志贤	
校 对 Design Checked	张彦	张彦	
设 计 Design	卢志立	卢志立	
绘 图 Drawn	卢志立	卢志立	
建设单位 Client			
湖北卓越集团太白青峰山旅游开发有限公司			
工程名称 Project Title			
太白瑞森住宅项目			
子项名称 Sub-Title			
2#住宅楼			
图纸名称 Drawing title			
地下一层平面			
子项号 Sub-title NO.	图号 DWG. NO. JZ- 1	人防图号 Air DEF. DWG. NO. -	
图别 DWG. Style	版号 Rev. A	日期 Date	2021. 06
工程编号 Design NO2021-06比例 Scale 1:100			

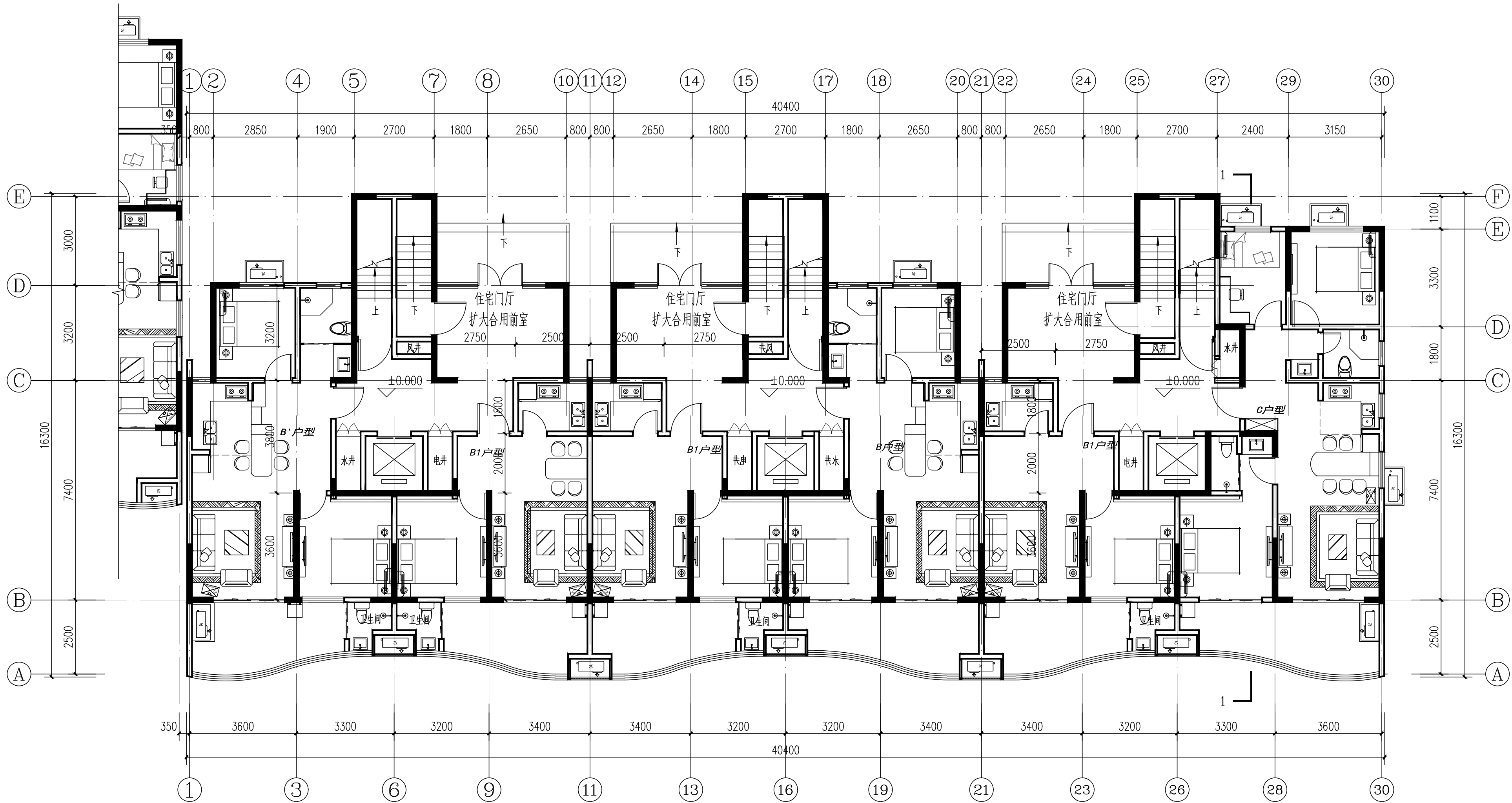

一层平面 1:100

<div><div><div></div></div><div>中北工程设计咨询有限公司</div><div>ZhongBei Engineering Design Consulting Co. Ltd.</div></div>			
证书编号 CERTIFICATE NO. A161003712		证书级别 CERTIFICATE GRADE 甲级	
地 址 ADDRESS	陕西省西安市高新区太白南路39号金石柏朗大厦902室		
互联网网址 WEB SITE	WWW.CCNC.CC		
电 话 TEL.	029-81882268		
传 真 FAX	029-81882268		
人防工程设计自审小组专用章			
注册章			
工程设计出图专用章			
平面位置示意图			
版本 Revision			
版 本 Rev.	修 订 内 容 Descriptions	修 订 日 期 Date	修 订 人 By
审 定 Examined	罗震通	罗震通	
审 核 Checked	罗震通	罗震通	
项目负责 Project Principal	葛志贤	葛志贤	
专业负责 Special Field in Charge	葛志贤	葛志贤	
校 对 Design Checked	张彦	张彦	
设 计 Design	卢志立	卢志立	
绘 图 Drawn	卢志立	卢志立	
建设单位 Client			
湖北卓越集团太白青峰山旅游开发有限公司			
工程名称 Project Title			
太白瑞森住宅项目			
子项名称 Sub-Title			
2#住宅楼			
图纸名称 Drawing title			
一层平面			
子项号 Sub-title NO.	图号 DWG. NO. JZ- 2	人防图号 Air DEF. DWG. NO. -	
图别 DWG. Style 报建	版号 Rev. A	日期 Date 2021. 06	
工程编号 Design NO2021-06比例 Scale 1:100			

2F	2.900
3F	5.800
4F	8.700
5F	11.600
6F	14.500
7F	17.400
8F	20.300
9F	23.200
10F	26.100
11F	29.000
12F	31.900
13F	34.800

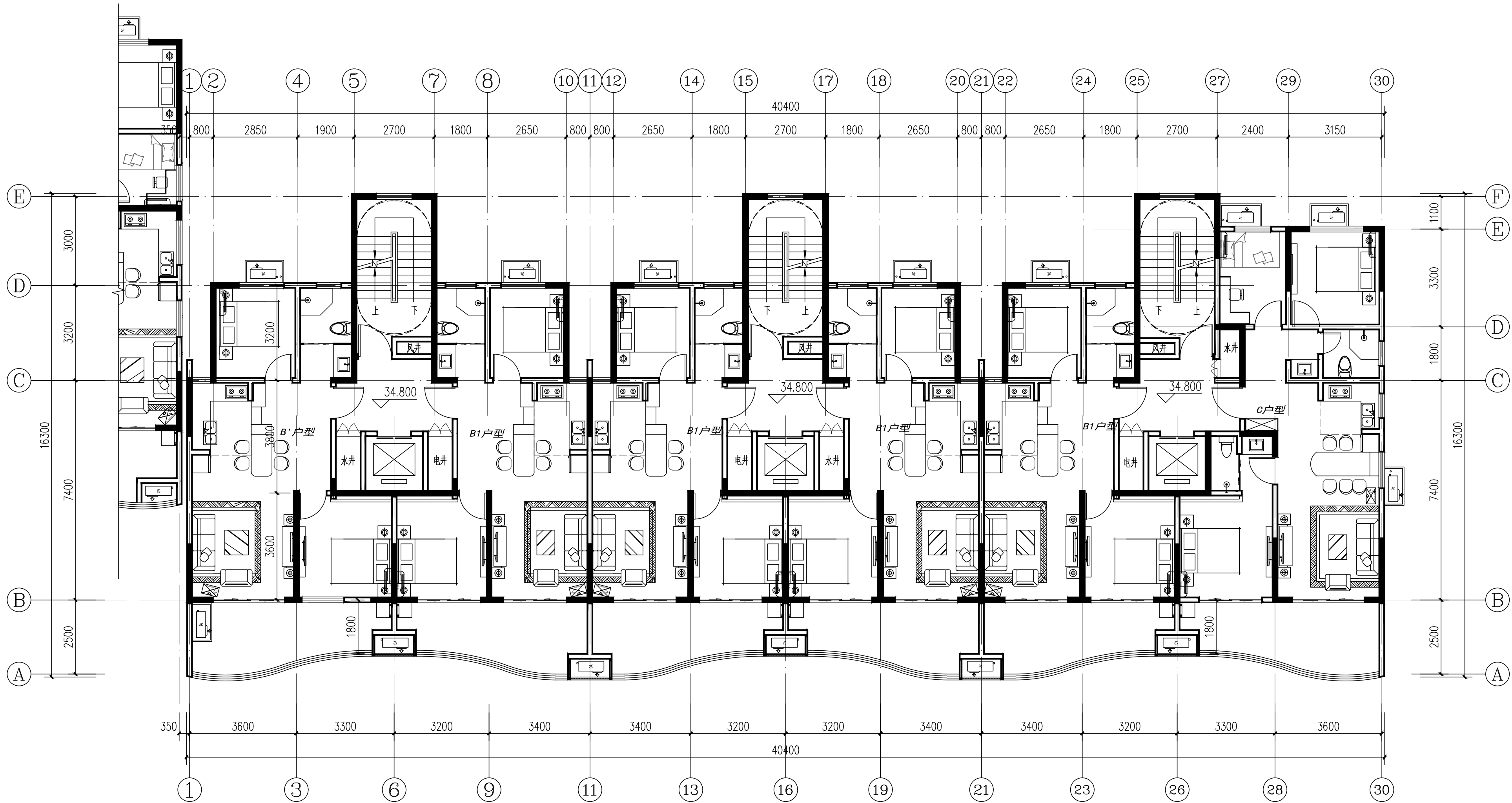

二~十三层平面 1:100



中北工程设计咨询有限公司
ZhongBei Engineering
Design Consulting Co. Ltd.

证书编号
CERTIFICATE NO.
A161003712

证书级别
CERTIFICATE GRADE
甲级

地址
ADDRESS

陕西省西安市高新区太白南路39号金石柏朗大厦902室

互联网址
WEB SITE

WWW.CCNC.CC

电话
TEL.

029-81882268

传真
FAX

029-81882268

人防工程设计自审小组专用章

注册章

工程设计出图专用章

平面位置示意图

版本	Revision		
版本	Rev.	修订内容	修订日期
		Descriptions	Date
			By

审定	罗震通	罗震通
审核	罗震通	
项目负责	葛志贤	
专业负责	葛志贤	
校对	张彦	
设计	卢志立	
绘图	卢志立	

建设单位 Client
湖北卓越集团太白青峰山旅游开发有限公司

工程名称 Project Title
太白瑞森住宅项目

子项名称 Sub-Title
2#住宅楼

图纸名称 Drawing title
二~十三层平面

子项号 Sub-title NO.	图号 DWG. NO.	人防图号 Air DEF. DWG. NO.
	JZ- 3	

图别 DWG. Style	版本号 Rev.	日期 Date
报建	A	2021. 06

工程编号 Design NO2021-06 比例 Scale 1:100

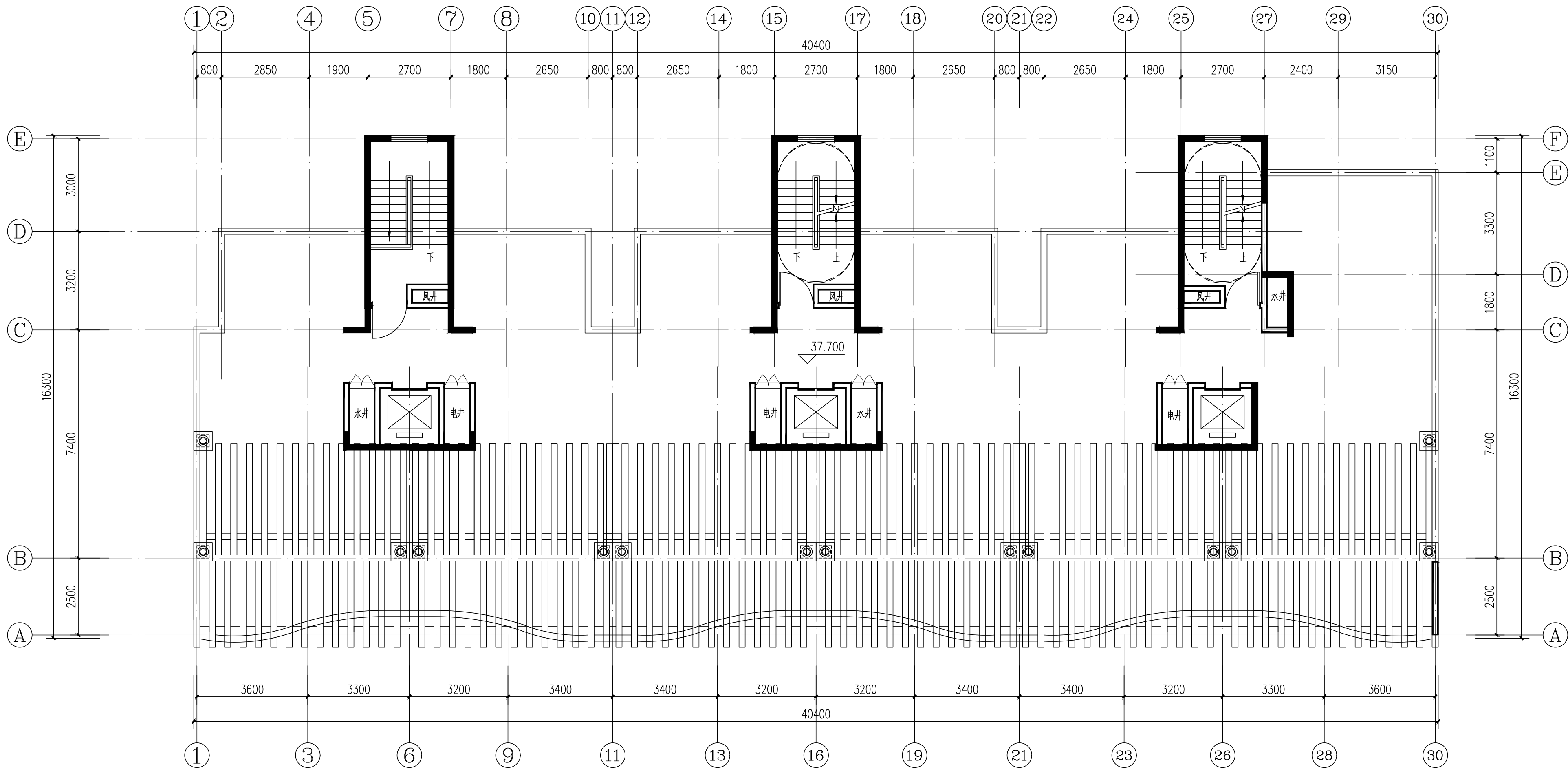

屋面平面 1:100

<div><div><div><div>CCNC</div></div><div><div>中北工程设计咨询有限公司</div><div>ZhongBei Engineering</div><div>Design Consulting Co. Ltd.</div></div></div></div>				
证书编号 CERTIFICATE NO. A161003712		证书级别 CERTIFICATE GRADE 甲级		
地 址 ADDRESS	陕西省西安市高新区太白南路39号金石柏朗大厦902室			
互联网网址 WEB SITE	WWW.CCNC.CC			
电 话 TEL.	029-81882268			
传 真 FAX	029-81882268			
人防工程设计自审小组专用章				
注册章				
工程设计出图专用章				
平面位置示意图				
版本 Revision				
版 本 Rev.	修 订 内 容 Descriptions		修 订 日 期 Date	修 订 人 By
审 定 Examined	罗震通		罗震通	
审 核 Checked	罗震通		罗震通	
项目负责 Project Principal	葛志贤		葛志贤	
专业负责 Special Field in Charge	葛志贤		葛志贤	
校 对 Design Checked	张彦		张彦	
设 计 Design	卢志立		卢志立	
绘 图 Drawn	卢志立		卢志立	
建设单位 Client				
湖北卓越集团太白青峰山旅游开发有限公司				
工程名称 Project Title	太白瑞森住宅项目			
子项名称 Sub-Title	2#住宅楼			
图纸名称 Drawing title	屋面平面			
子项号 Sub-title NO.	图号 DWG. NO.	人防图号 Air DEF. DWG. NO. —		
图别 DWG. Style	版号 Rev.	日期 Date		
报建	A	2021. 06		
工程编号 Design NO2021-06比例 Scale 1:100				

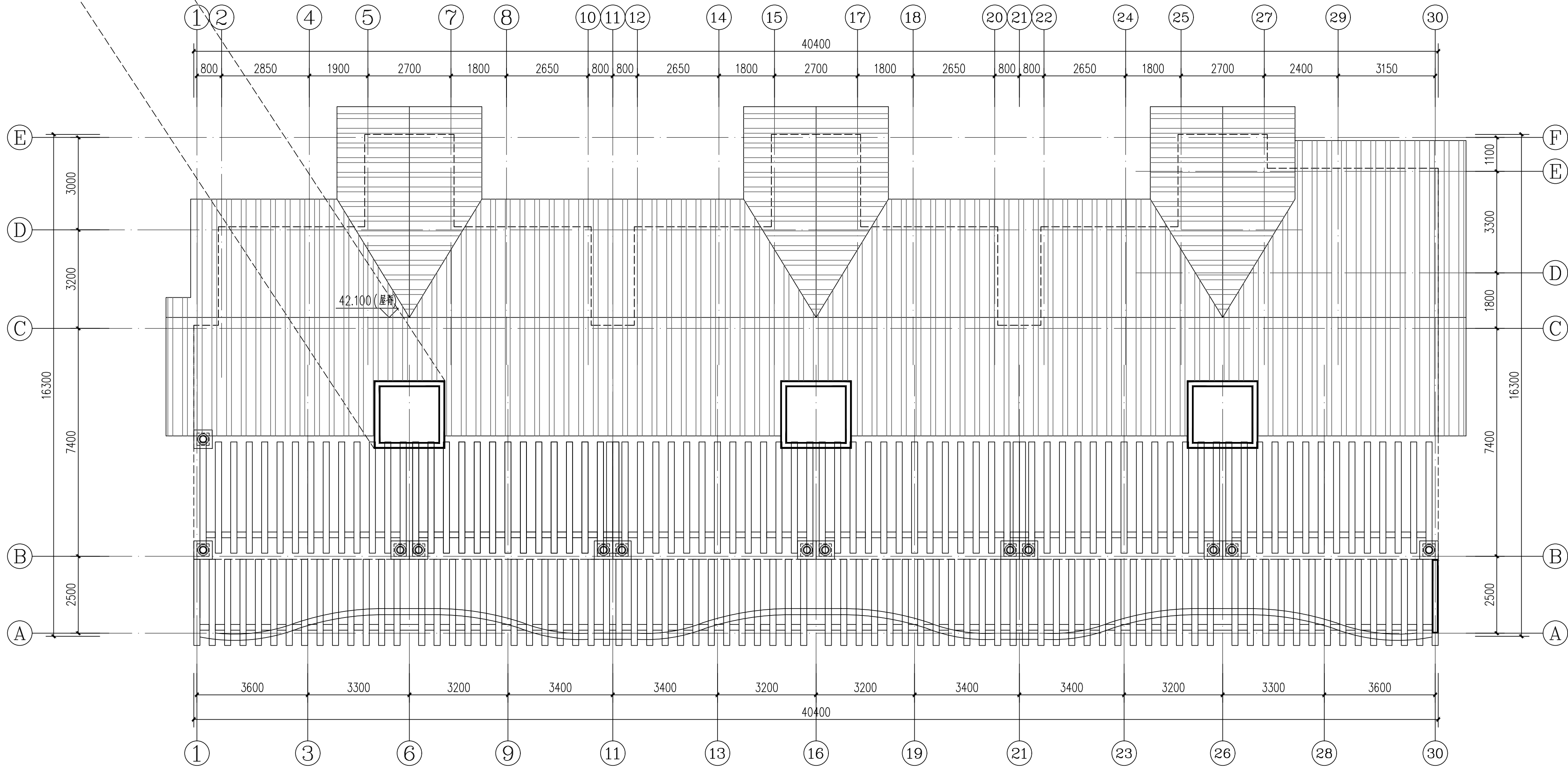
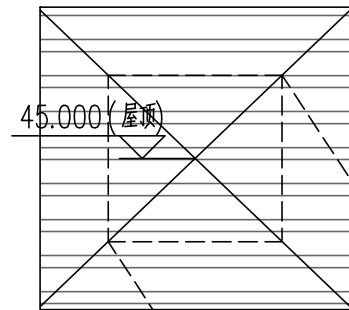

坡屋顶平面 1:100

人防工程设计自审小组专用章

注册章

工程设计出图专用章

平面位置示意图

版本 Revision

版本 Rev.	修订内容 Descriptions	修订日期 Date	修订人 By

审定 Examined	罗震通	罗震通
审核 Checked	罗震通	罗震通
项目负责 Project Principal	葛志贤	葛志贤
专业负责 Special Field in Charge	葛志贤	葛志贤
校对 Design Checked	张彦	张彦
设计 Design	卢志立	卢志立
绘图 Drawn	卢志立	卢志立

建设单位 Client
湖北卓越集团太白青峰山旅游开发有限公司

工程名称 Project Title
太白瑞森住宅项目

子项名称 Sub-Title
2#住宅楼

图纸名称 Drawing title

坡屋顶平面

子项号 Sub-title NO.
图号 DWG. NO.
人防图号 Air DEF. DWG. NO. —
JZ-5

图别 DWG. Style
报建

版本号 Rev.
A

日期 Date
2021. 06

工程编号 Design NO2021-06比例 Scale 1:100

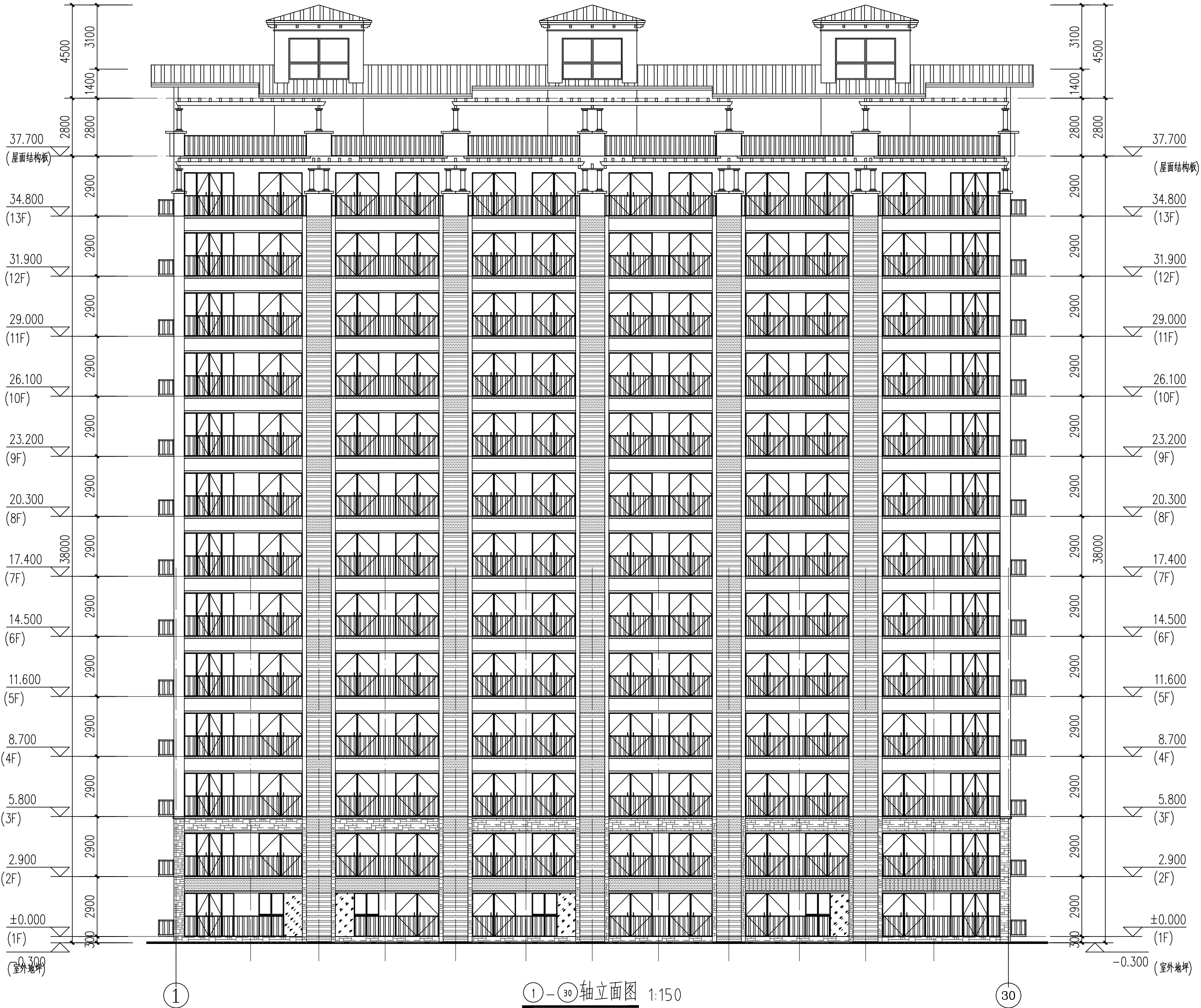

<div>中北工程设计咨询有限公司</div> <div>ZhongBei Engineering Design Consulting Co. Ltd.</div>			
证书编号 CERTIFICATE NO. A161003712		证书级别 CERTIFICATE GRADE 甲级	
地址 ADDRESS	陕西省西安市高新区太白南路39号金石柏朗大厦902室		
互联网网址 WEB SITE	WWW.CCNC.CC		
电话 TEL.	029-81882268		
传真 FAX	029-81882268		
人防工程设计自审小组专用章			
注册章			
工程设计出图专用章			
平面位置示意图			
版本 Revision			
版本 Rev.	修订内容 Descriptions	修订日期 Date	修订人 By
审定 Examined	罗震通	罗震通	
审核 Checked	罗震通	罗震通	
项目负责 Project Principal	葛志贤	葛志贤	
专业负责 Special Field in Charge	葛志贤	葛志贤	
校对 Design Checked	张彦	张彦	
设计 Design	卢志立	卢志立	
绘图 Drawn	卢志立	卢志立	
建设单位 Client 湖北卓越集团太白青峰山旅游开发有限公司			
工程名称 Project Title	太白瑞森住宅项目		
子项名称 Sub-Title	2#住宅楼		
图纸名称 Drawing title	①-③0轴立面图		
子项号 Sub-title NO.	图号 DWG. NO.	人防图号 Air DEF. DWG. NO.	Air
	JZ-6		
图别 DWG. Style 报建	版号 Rev. A	日期 Date 2021.06	
工程编号 Design NO2021-06 比例 Scale 1:100			

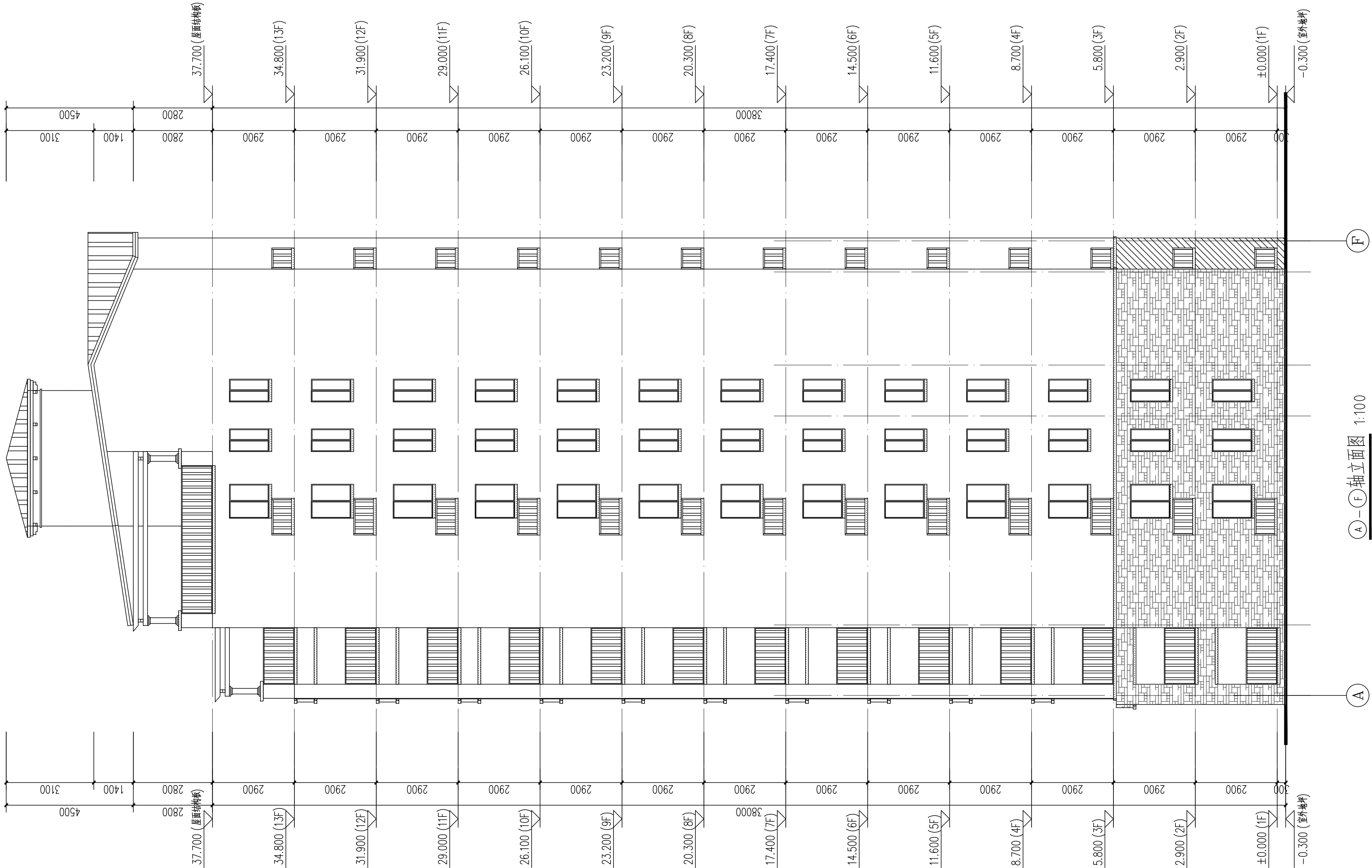

<div><div><div></div><div>CCNC</div></div><div>中北工程设计咨询有限公司</div><div>ZhongBei Engineering Design Consulting Co. Ltd.</div></div>			
证书编号 CERTIFICATE NO. A161003712		证书级别 CERTIFICATE GRADE 甲级	
地 址 ADDRESS	陕西省西安市高新区太白南路39号金石柏朗大厦902室		
互联网网址 WEB SITE	WWW.CCNC.CC		
电 话 TEL.	029-81882268		
传 真 FAX	029-81882268		
人防工程设计自审小组专用章			
注册章			
工程设计出图专用章			
平面位置示意图			
版本 Revision			
版 本 Rev.	修 订 内 容 Descriptions	修 订 日 期 Date	修 订 人 By
审 定 Examined	罗震通	罗震通	
审 核 Checked	罗震通	罗震通	
项目负责 Project Principal	葛志贤	葛志贤	
专业负责 Special Field in Charge	葛志贤	葛志贤	
校 对 Design Checked	张彦	张彦	
设 计 Design	卢志立	卢志立	
绘 图 Drawn	卢志立	卢志立	
建设单位 Client			
湖北卓越集团太白青峰山旅游开发有限公司			
工程名称 Project Title			
太白瑞森住宅项目			
子项名称 Sub-Title			
2#住宅楼			
图纸名称 Drawing title			
Ⓐ—Ⓕ 轴立面图			
子项号 Sub-title NO.	图号 DWG. NO.	人防图号 Air DEF. DWG. NO.	
	JZ- 7		
图别 DWG. Style	版号 Rev.	日期 Date	
报建	A	2021. 06	
工程编号 Design NO2021-06比例 Scale 1:100			

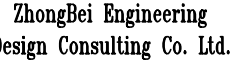

证书级别
CERTIFICATE GRADE
甲级

传 真 FAX	029-81882268
------------	--------------

注册章

工程设计出图专用章

平面位置示意图

版本 Revision

绘图 Drawn	户志立	
建设单位 Client		

建设单位 Client

湖北卓越集团太白青峰山旅游开发有限公司

图纸名称 Drawing title

图别 DWG.Style 报建	版本号 Rev. A	日期 Date 2021.06
--------------------	---------------	--------------------

工程编号 Design N02021-06 比例 Scale 1:100

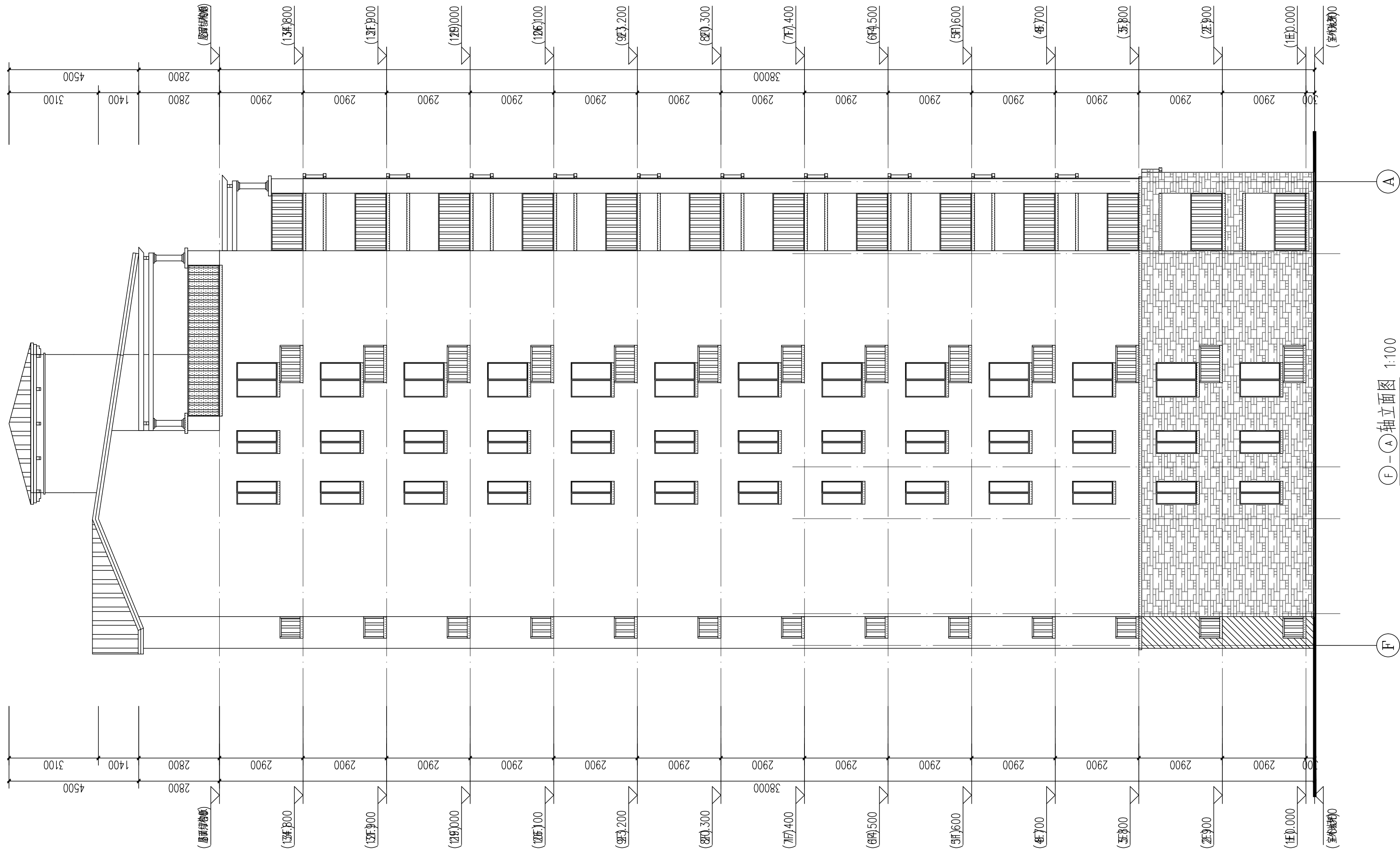

人防工程设计自审小组专用章

注册章

工程设计出图专用章

平面位置示意图

版本 Revision

版 本 Rev.	修 订 内 容 Descriptions	修 订 日 期 Date	修 订 人 By

审 定 Examined	罗震通	罗震通
审 核 Checked	罗震通	罗震通
项目负责 Project Principal	葛志贤	葛志贤
专业负责 Special Field in Charge	葛志贤	葛志贤
校 对 Design Checked	张彦	张彦
设 计 Design	卢志立	卢志立
绘 图 Drawn	卢志立	卢志立

建设单位 Client
湖北卓越集团太白青峰山旅游开发有限公司

工程名称 Project Title
太白瑞森住宅项目

子项名称 Sub-Title
2#住宅楼

图纸名称 Drawing title

1-1剖面

子项号 Sub-title NO. 图号 DWG. NO. JZ-9 人防图号 Air DEF. DWG. NO. -

图别 DWG. Style 报建 版本号 Rev. A 日期 Date 2021. 06

工程编号 Design NO2021-06比例 Scale 1:100

1-1剖面图 1:100

