太白·秦岭山水

5#

建筑专业图纸

澳创国际工程设计（深圳）有限公司

证书编号：A144005213

2023年5月

澳创国际工程设计（深圳）有限公司

图 纸 目 录

设计号		工程名称	太白·秦岭山水	单项名称	5#楼
工 种	建筑	设计阶段	报建	完成日期	2023.05

序号	图 别	图 号	图 纸 名 称	张 数	图纸规格	备 注
1	报建	01	地下一层平面图	1	A2+1/2	
2	报建	02	管道夹层平面图	1	A2+1/2	
3	报建	03	首层平面图	1	A2+1/2	
4	报建	04	二层平面图	1	A2+1/2	
5	报建	05	三、五、七、九、十一层平面图	1	A2+1/2	
6	报建	06	四、六、八、十、十二层平面图	1	A2+1/2	
7	报建	07	屋顶层平面图1	1	A2+1/2	
8	报建	08	屋顶层平面图2	1	A2+1/2	
9	报建	09	北立面图	1	A2+1/4	
10	报建	10	南立面图	1	A2+1/4	
11	报建	11	东、西立面图	1	A2+1/4	
12	报建	12	1-1剖面图	1	A2	

项目负责人		工种负责人		归档接受人	
审 定		制 表 人		归档日期	

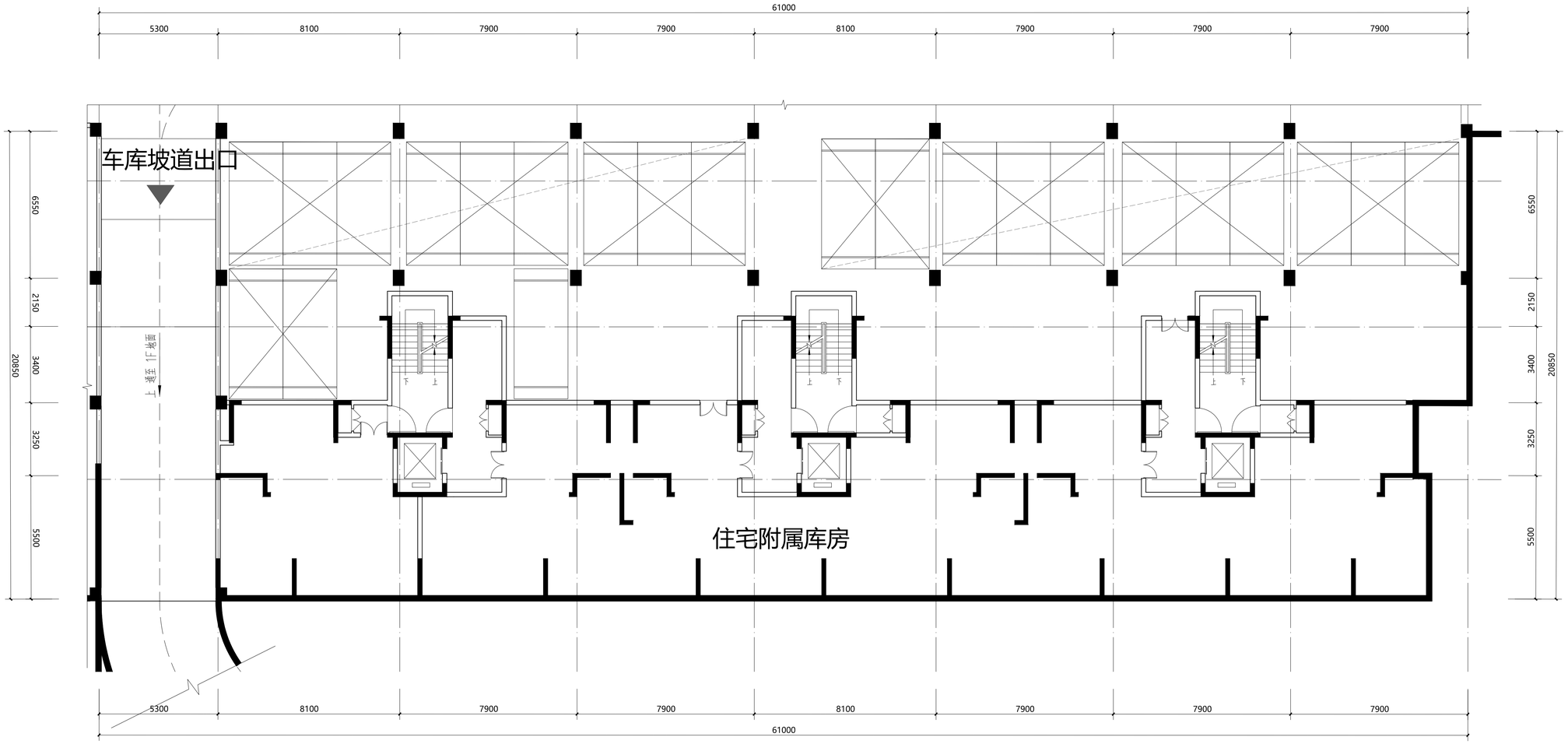

地下一层平面图 1:100

本层建筑面积计入地下室平面

说明:

版次: 第 1 版 日期: 2023年5月

施工图设计文件审查专用章

人防工程设计自审小组专用章

防火设计自审小组专用章

工程设计出图专用章

注册章

建设单位: 太白长临实业有限公司

项目: 太白 · 秦岭山水

图名: 地下一层平面图

工程号:		图 号:	BJ-1
阶 段:	报建	比 例:	1:100

项目负责人	郭磊	郭磊
审 定	李东	李东
审 核	郭磊	郭磊
专业负责人	张罗	张罗
校 对	孙琪	孙琪
设 计	彭美楠	彭美楠
制 图	程怡欣	程怡欣

ACCI 澳创国际工程设计（深圳）有限公司
AOCHUANG INTERNATIONAL ENGINEERING DESIGN (SHENZHEN) CO. LTD
地址：深圳市福山区华侨城文化旅游园B3栋202号
电话:(86)0755-86233005 传真:(86)0755-86139278

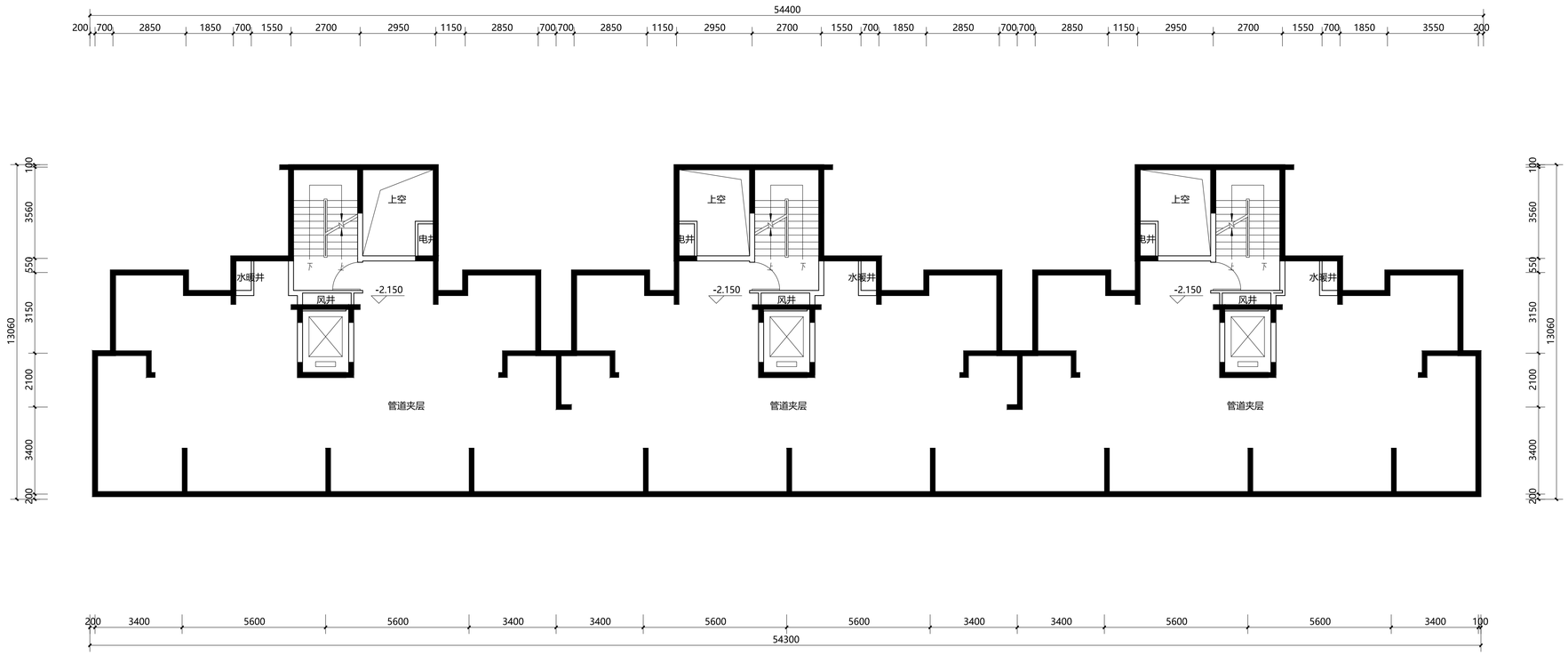

管道夹层平面图 1:100

注：层高小于2.2米，不计建筑面积

会签	会签	会签	会签	会签	会签
专业	姓名	日期	专业	姓名	日期
结构			结构		
暖通			暖通		
电气			电气		
给排水			给排水		

说明：

版次：第 1 版　日期：2023年5月

施工图设计文件审查专用章

人防工程设计自审小组专用章

防火设计自审小组专用章

工程设计出图专用章

注册章

建设单位：太白长临实业有限公司

项目：太白 · 秦岭山水

图名：管道夹层平面图

工程号：　图号：BJ-2

阶段：报建　比例：1:100

项目负责人	郭磊	郭磊
审定	李东	李东
审核	郭磊	郭磊
专业负责人	张罗	张罗
校对	孙琪	孙琪
设计	彭美楠	彭美楠
制图	程怡欣	程怡欣

ACCI 澳创国际工程设计（深圳）有限公司
AOCHUANG INTERNATIONAL ENGINEERING DESIGN (SHENZHEN) CO. LTD
地址：深圳市南山区华侨城文化创意园B3栋202号
电话:(86)0755-86233005 传真:(86)0755-86139278

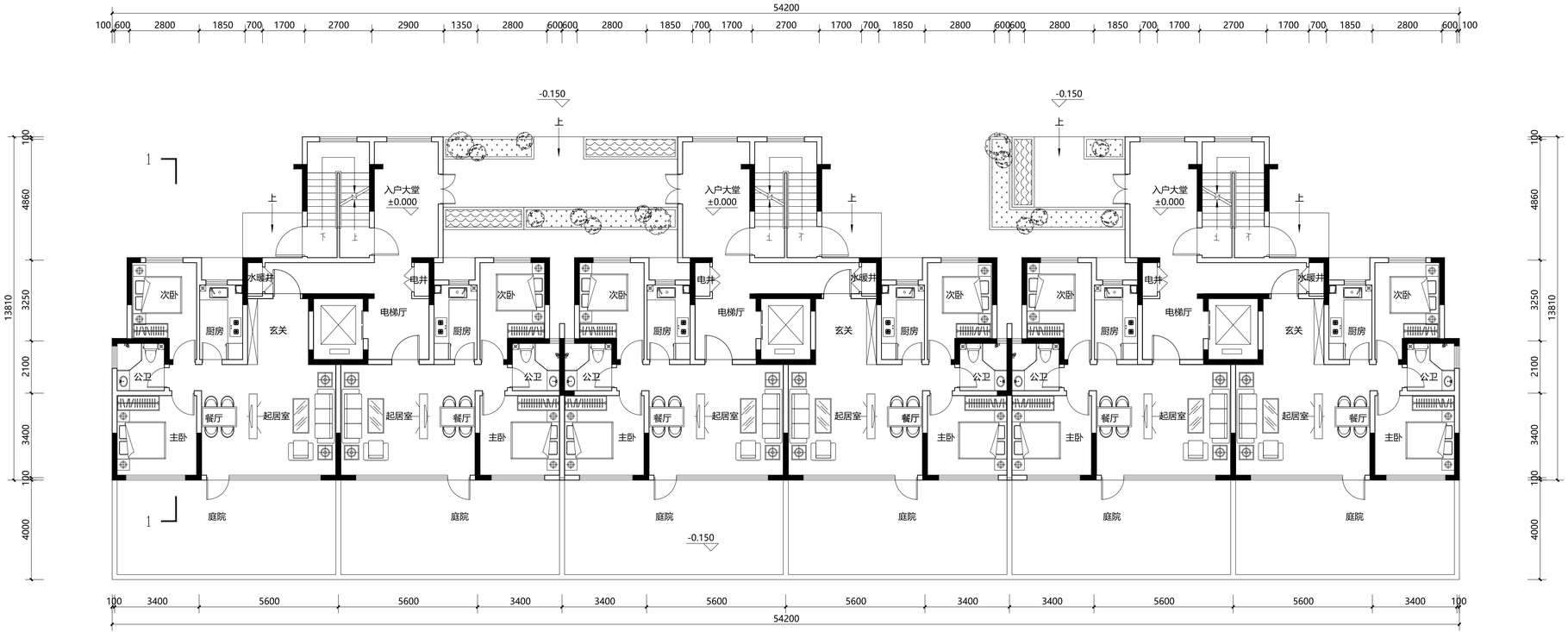

首层平面图 1:100

本层建筑面积: 549.96㎡

地上总建筑面积: 6287.12m²

拟采用的装配式措施:

1、主体结构：梁、板、楼梯、阳台、空调板等构件采用装配式构件。

2、施工采用高精度模板。

3、围护墙和内隔墙：非承重围护墙采用非砌筑方式。

4、全装修。

5、满足装配化率不低于25%的标准。

说明:

版次: 第 1 版 日期: 2023年5月

施工图设计文件审查专用章

人防工程设计自审小组专用章

防火设计自审小组专用章

工程设计出图专用章

注册章

建设单位: 太白长临实业有限公司

项目: 太白 · 秦岭山水

图名: 首层平面图

工程号: 图号: BJ-3

阶段: 报建 比例: 1:100

项目负责人	郭磊	郭磊
审 定	李东	李东
审 核	郭磊	郭磊
专业负责人	张罗	张罗
校 对	孙琪	孙琪
设 计	彭美楠	彭美楠
制 图	程怡欣	程怡欣

ACCI 澳创国际工程设计（深圳）有限公司
AOCHUANG INTERNATIONAL ENGINEERING DESIGN (SHENZHEN) CO. LTD
地址：深圳市南山区华侨城文化创意园B3栋202号
电话:(86)0755-86233005 传真:(86)0755-86139278

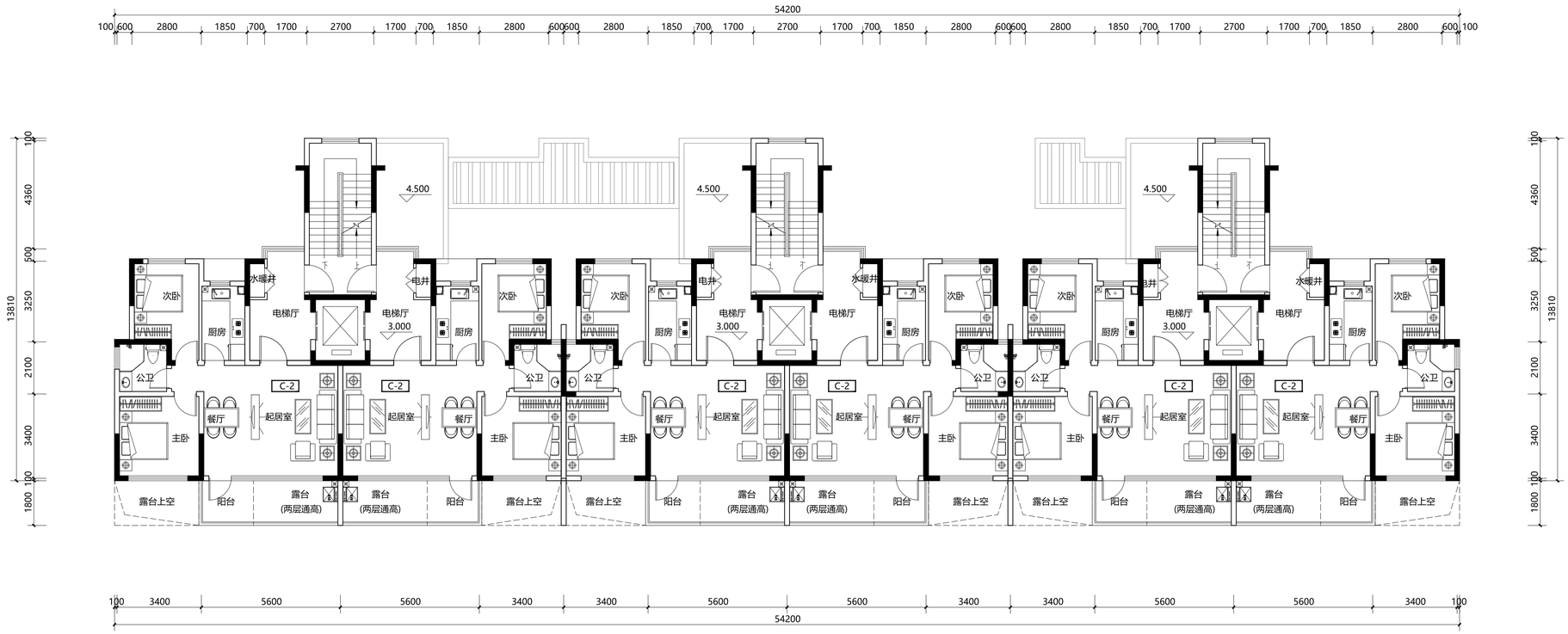

二层平面图 1:100

本层建筑面积: 525.03㎡

拟采用的装配式措施:

1、主体结构：梁、板、楼梯、阳台、空调板等构件采用装配式构件。
2、施工采用高精度模板。
3、围护墙和内隔墙：非承重围护墙采用非砌筑方式。
4、全装修。
5、满足装配化率不低于25%的标准。

说明:

版次: 第 1 版 日期: 2023年5月

施工图设计文件审查专用章

人防工程设计自审小组专用章

防火设计自审小组专用章

工程设计出图专用章

注册章

建设单位: 太台长临实业有限公司

项目: 太台 · 秦砖山水

图名: 二层平面图

工程号: 图号: BJ-4

阶段: 报建 比例: 1:100

项目负责人	郭磊	郭磊
审定	李东	李东
审核	郭磊	郭磊
专业负责人	张罗	张罗
校对	孙琪	孙琪
设计	彭美楠	彭美楠
制图	程怡欣	程怡欣

ACCI 澳创国际工程设计（深圳）有限公司
AOCHUANG INTERNATIONAL ENGINEERING DESIGN (SHENZHEN) CO. LTD
地址：深圳市南山区华侨城文化旅游园B3栋202号
电话:(86)0755-86233005 传真:(86)0755-86139278

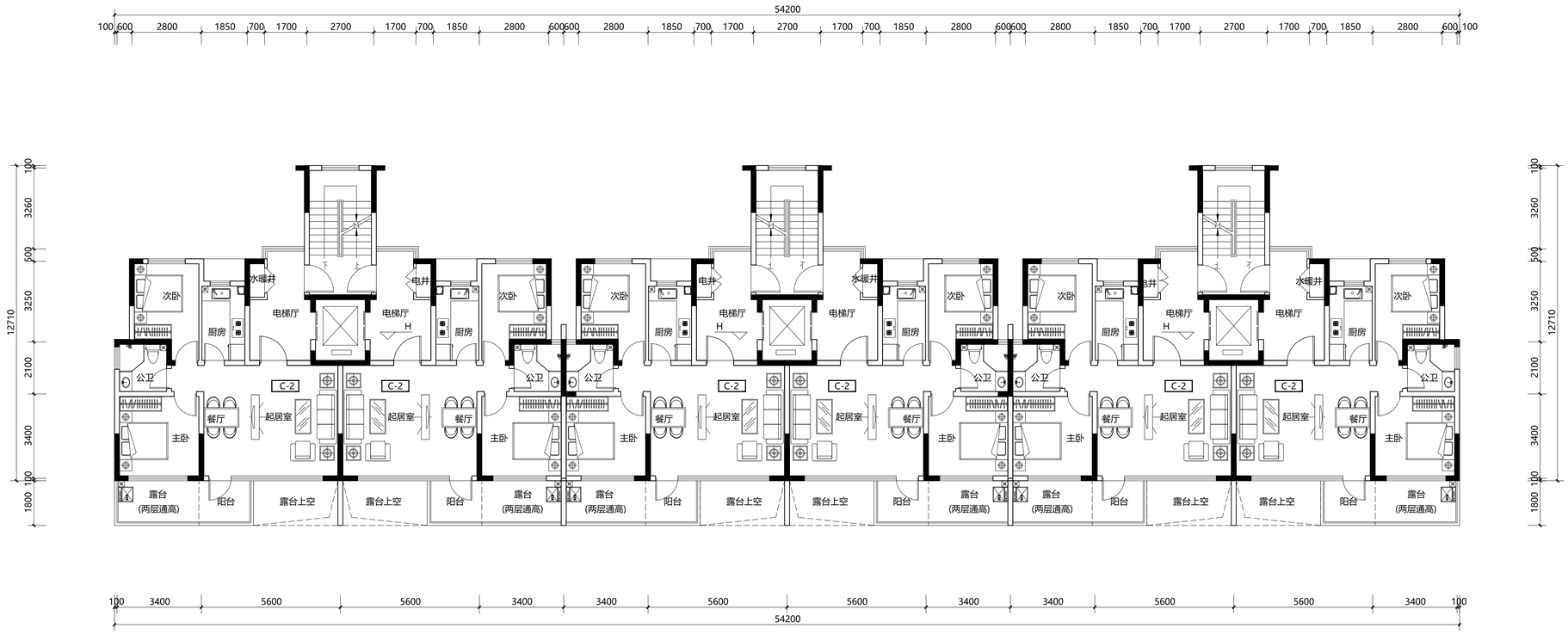

三、五、七、九、十一层平面图 1:100

本层建筑面积: 515.46㎡

拟采用的装配式措施:

1、主体结构：梁、板、楼梯、阳台、空调板等构件采用装配式构件。
2、施工采用高精度模板。
3、围护墙和内隔墙：非承重围护墙采用非砌筑方式。
4、全装修。
5、满足装配化率不低于25%的标准。

楼层标高表

楼层	标高（H）
3F	6.000
5F	12.000
7F	18.000
9F	24.000
11F	30.000

说明:

版次: 第 1 版 日期: 2023年5月

施工图设计文件审查专用章

人防工程设计自审小组专用章

防火设计自审小组专用章

工程设计出图专用章

注册章

建设单位: 太台长临实业有限公司

项目: 太台 · 秦岭山水

图名: 三、五、七、九、十一层平面图

工程号: 图号: BJ-5

阶段: 报建 比例: 1:100

项目负责人	郭磊	郭磊
审定	李东	李东
审核	郭磊	郭磊
专业负责人	张罗	张罗
校对	孙琪	孙琪
设计	彭美楠	彭美楠
制图	程怡欣	程怡欣

ACCI 澳创国际工程设计（深圳）有限公司
AOCHUANG INTERNATIONAL ENGINEERING DESIGN (SHENZHEN) CO. LTD
地址：深圳市南山区华侨城文化创意园B3栋202号
电话:(86)0755-86233005 传真:(86)0755-86139278

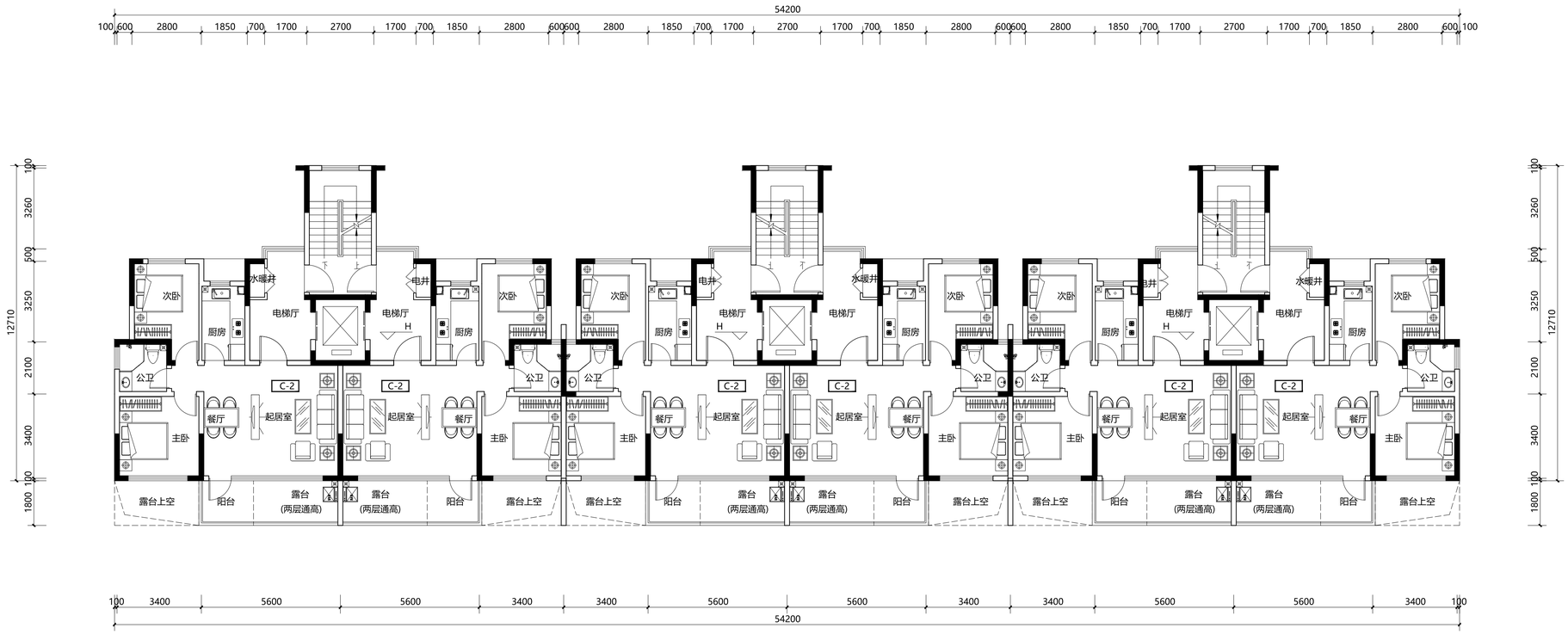

四、六、八、十、十二层平面图 1:100

本层建筑面积: 515.46㎡

拟采用的装配式措施:

1、主体结构：梁、板、楼梯、阳台、空调板等构件采用装配式构件。
2、施工采用高精度模板。
3、围护墙和内隔墙：非承重围护墙采用非砌筑方式。
4、全装修。
5、满足装配化率不低于25%的标准。

楼层标高表

楼层	标高（H）
4F	9.000
6F	15.000
8F	21.000
10F	27.000
12F	33.000

说明:

版次: 第 1 版 日期: 2023年5月

施工图设计文件审查专用章

人防工程设计自审小组专用章

防火设计自审小组专用章

工程设计出图专用章

注册章

建设单位: 太台长临实业有限公司

项目: 太台 · 秦岭山水

图名: 四、六、八、十、十二层平面图

工程号: 图号: BJ-6

阶段: 报建 比例: 1:100

项目负责人	郭磊	郭磊
审定	李东	李东
审核	郭磊	郭磊
专业负责人	张罗	张罗
校对	孙琪	孙琪
设计	彭美楠	彭美楠
制图	程怡欣	程怡欣

ACCI 澳创国际工程设计（深圳）有限公司
AOCHUANG INTERNATIONAL ENGINEERING DESIGN (SHENZHEN) CO. LTD
地址：深圳市南山区华侨城文化旅游园B3栋202号
电话:(86)0755-86233005 传真:(86)0755-86139278

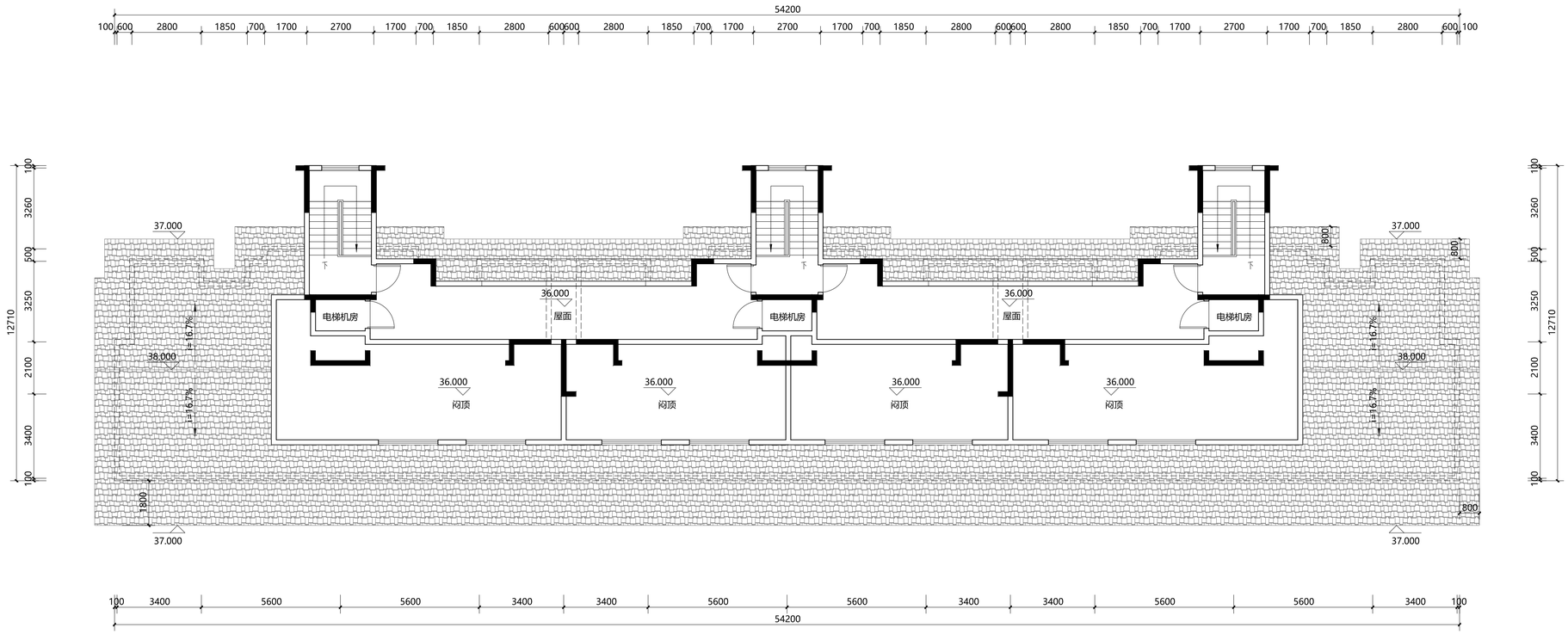

屋顶层平面图1 1:100

本层建筑面积: 57.53㎡

拟采用的装配式措施:

1、主体结构：梁、板、楼梯、阳台、空调板等构件采用装配式构件。
2、施工采用高精度模板。
3、围护墙和内隔墙：非承重围护墙采用非砌筑方式。
4、全装修。
5、满足装配化率不低于25%的标准。

说明:

版次: 第 1 版 日期: 2023年5月

施工图设计文件审查专用章

人防工程设计自审小组专用章

防火设计自审小组专用章

工程设计出图专用章

注册章

建设单位: 太白长临实业有限公司

项目: 太白 • 秦岭山水

图名: 屋顶层平面图1

工程号: 图号: BJ-7

阶段: 报建 比例: 1:100

项目负责人	郭磊	郭磊
审 定	李东	李东
审 核	郭磊	郭磊
专业负责人	张罗	张罗
校 对	孙琪	孙琪
设 计	彭美楠	彭美楠
制 图	程怡欣	程怡欣

ACCI 澳创国际工程设计（深圳）有限公司
AOCHUANG INTERNATIONAL ENGINEERING DESIGN (SHENZHEN) CO. LTD
地址：深圳市南山区华侨城文化创意园B3栋202号
电话:(86)0755-86233005 传真:(86)0755-86139278

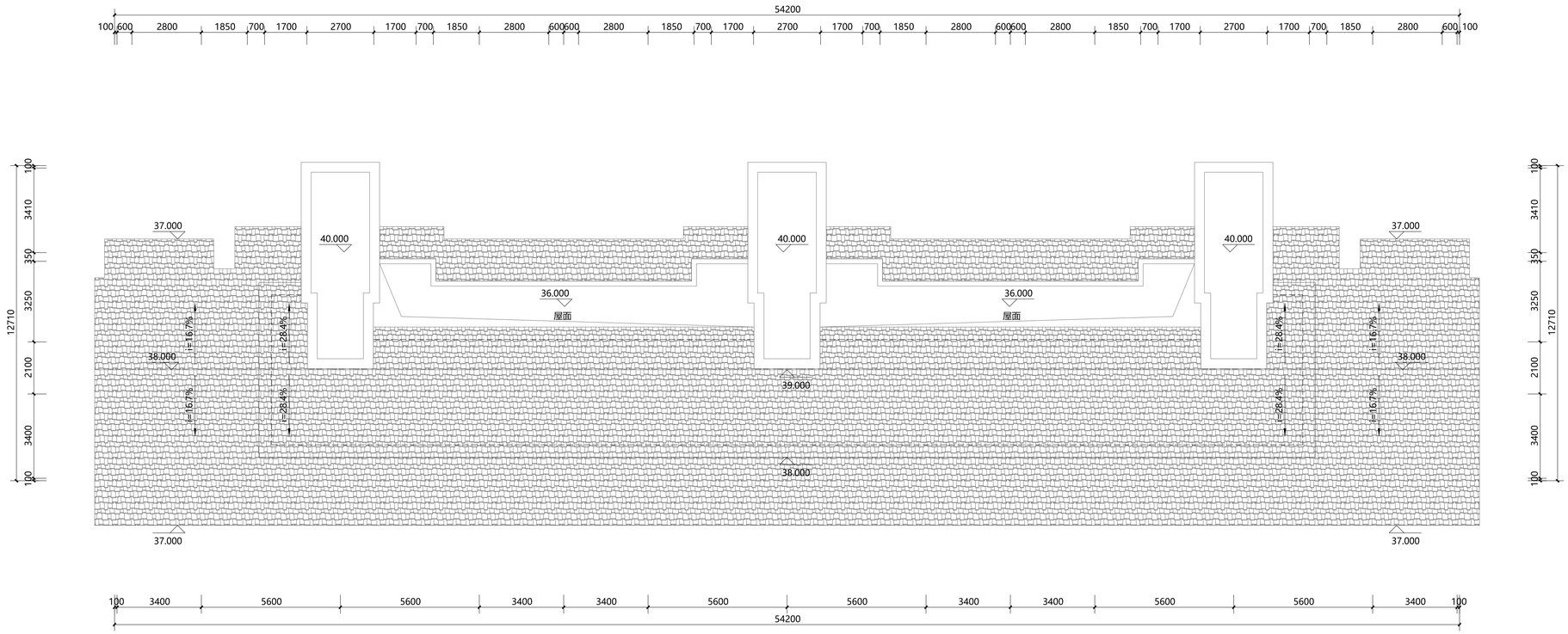

屋顶层平面图2 1:100

拟采用的装配式措施：

1、主体结构：梁、板、楼梯、阳台、空调板等构件采用装配式构件。

2、施工采用高精度模板。

3、围护墙和内隔墙：非承重围护墙采用非砌筑方式。

4、全装修。

5、满足装配化率不低于25%的标准。

专业	会签	日期
结构	电气	
给排水	暖通	
总图	建筑	

说明：

版次：第 1 版　日期：2023年5月

施工图设计文件审查专用章

人防工程设计自审小组专用章

防火设计自审小组专用章

工程设计出图专用章

注册章

建设单位：太白长临实业有限公司

项目：太白 · 秦岭山水

图名：屋顶层平面图2

工程号：　图号：BJ-8

阶段：报建　比例：1:100

项目负责人	郭磊	
审定	李东	
审核	郭磊	
专业负责人	张罗	
校对	孙琪	
设计	彭美楠	
制图	程怡欣	

ACCI 澳创国际工程设计（深圳）有限公司
AOCHUANG INTERNATIONAL ENGINEERING DESIGN (SHENZHEN) CO. LTD
地址：深圳市南山区华侨城文化创意园B3栋202号
电话:(86)0755-86233005 传真:(86)0755-86139278

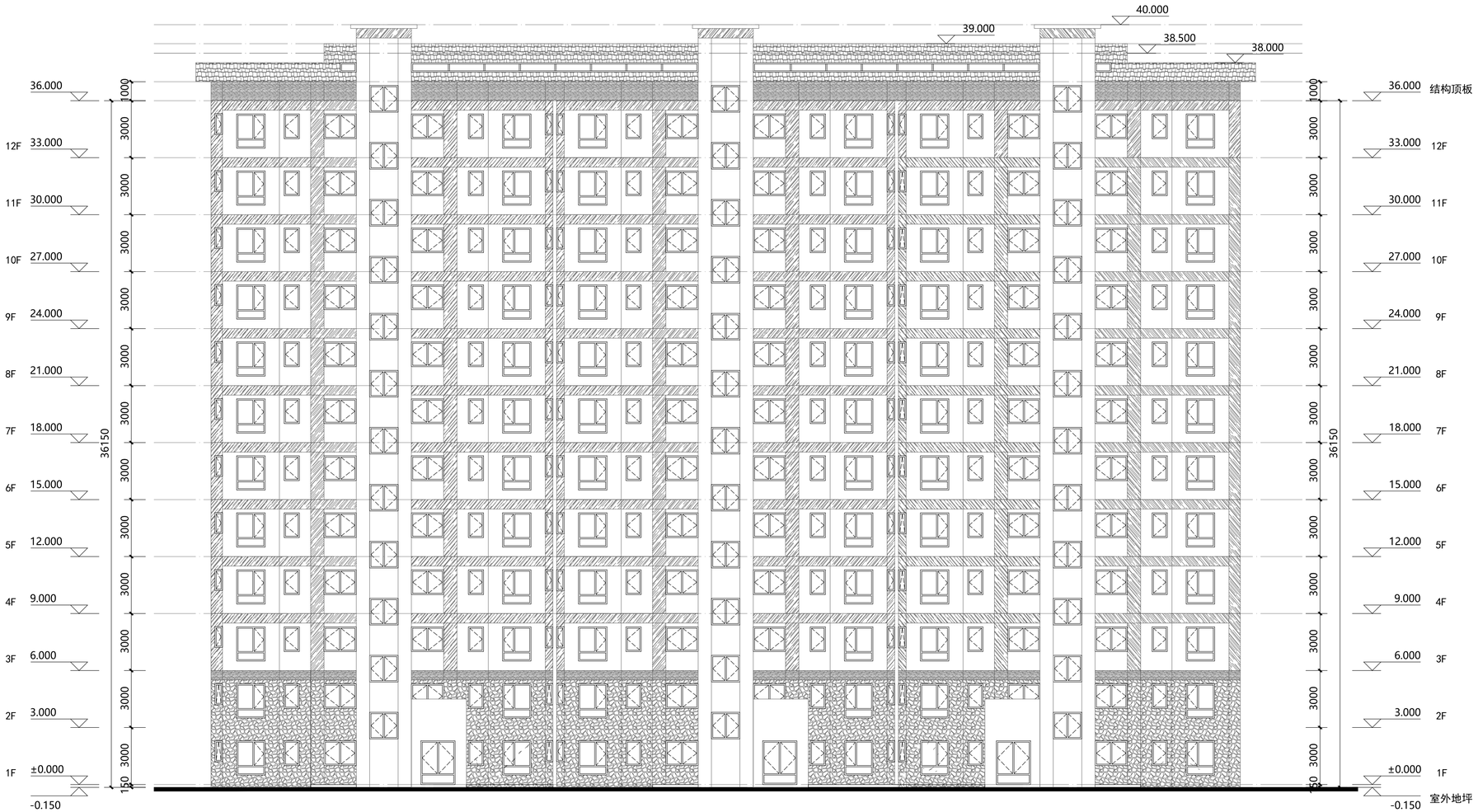

北立面图 1:150

专业	签名	日期
总图		
建筑		
结构		
给排水		
电气		
电讯		
暖气		
空调		

说明:

版次: 第 1 版 日期: 2023年5月

施工图设计文件审查专用章

人防工程设计自审小组专用章

防火设计自审小组专用章

工程设计出图专用章

注册章

建设单位: 太白长临实业有限公司

项目: 太白 · 秦岭山水

图名: 北立面图

工程号:		图 号:	BJ-9
阶 段:	报建	比 例:	1:150

项目负责人	郭磊	郭磊
审 定	李东	李东
审 核	郭磊	郭磊
专业负责人	张罗	张罗
校 对	孙琪	孙琪
设 计	彭美楠	彭美楠
制 图	程怡欣	程怡欣

ACCI 澳创国际工程设计（深圳）有限公司
AOCHUANG INTERNATIONAL ENGINEERING DESIGN (SHENZHEN) CO. LTD
地址：深圳市南山区华侨城文化创意园B3栋202号
电话:(86)0755-86233005 传真:(86)0755-86139278

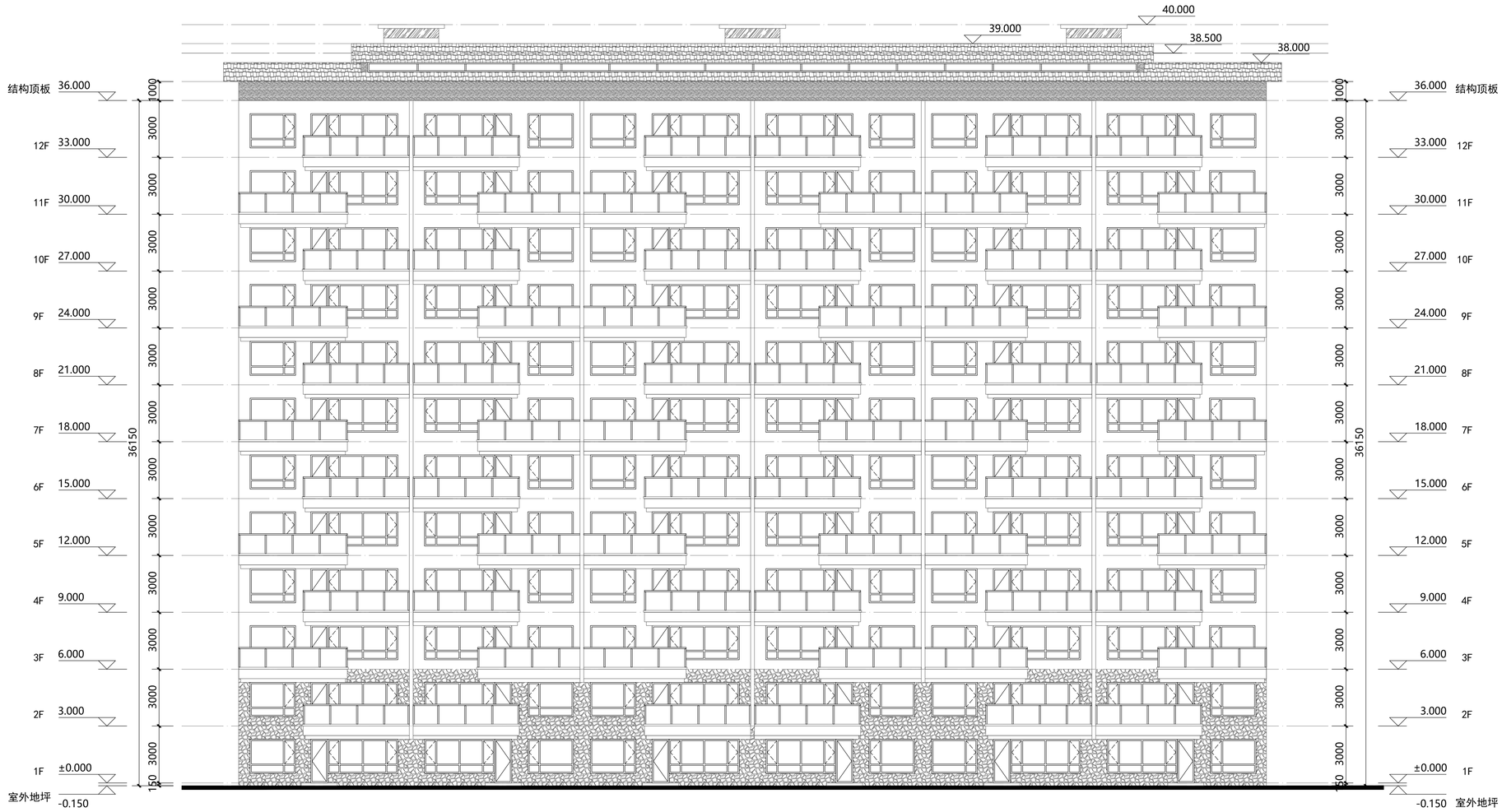

南立面图 1:150

暖色质感真石漆
浅米色质感涂料
仿木制质感真石漆
红色屋面

日期	签名	专业	日期	签名	专业	日期	签名	专业
		燃气 空调			给排水 电气 电讯			总图 建筑 结构

说明:

版次: 第 1 版 日期: 2023年5月

施工图设计文件审查专用章

人防工程设计自审小组专用章

防火设计自审小组专用章

工程设计出图专用章

注册章

建设单位: 太白长临实业有限公司

项目: 太白 · 秦岭山水

图名: 南立面图

工程号:	图号: BJ-10
阶段: 报建	比例: 1:150

项目负责人	郭磊	郭磊
审定	李东	李东
审核	郭磊	郭磊
专业负责人	张罗	张罗
校对	孙琪	孙琪
设计	彭美楠	彭美楠
制图	程怡欣	程怡欣

ACCI 澳创国际工程设计（深圳）有限公司
AOCHUANG INTERNATIONAL ENGINEERING DESIGN (SHENZHEN) CO., LTD
地址：深圳市南山区华侨城文化创意园B3栋202号
电话:(86)0755-86233005 传真:(86)0755-86139278

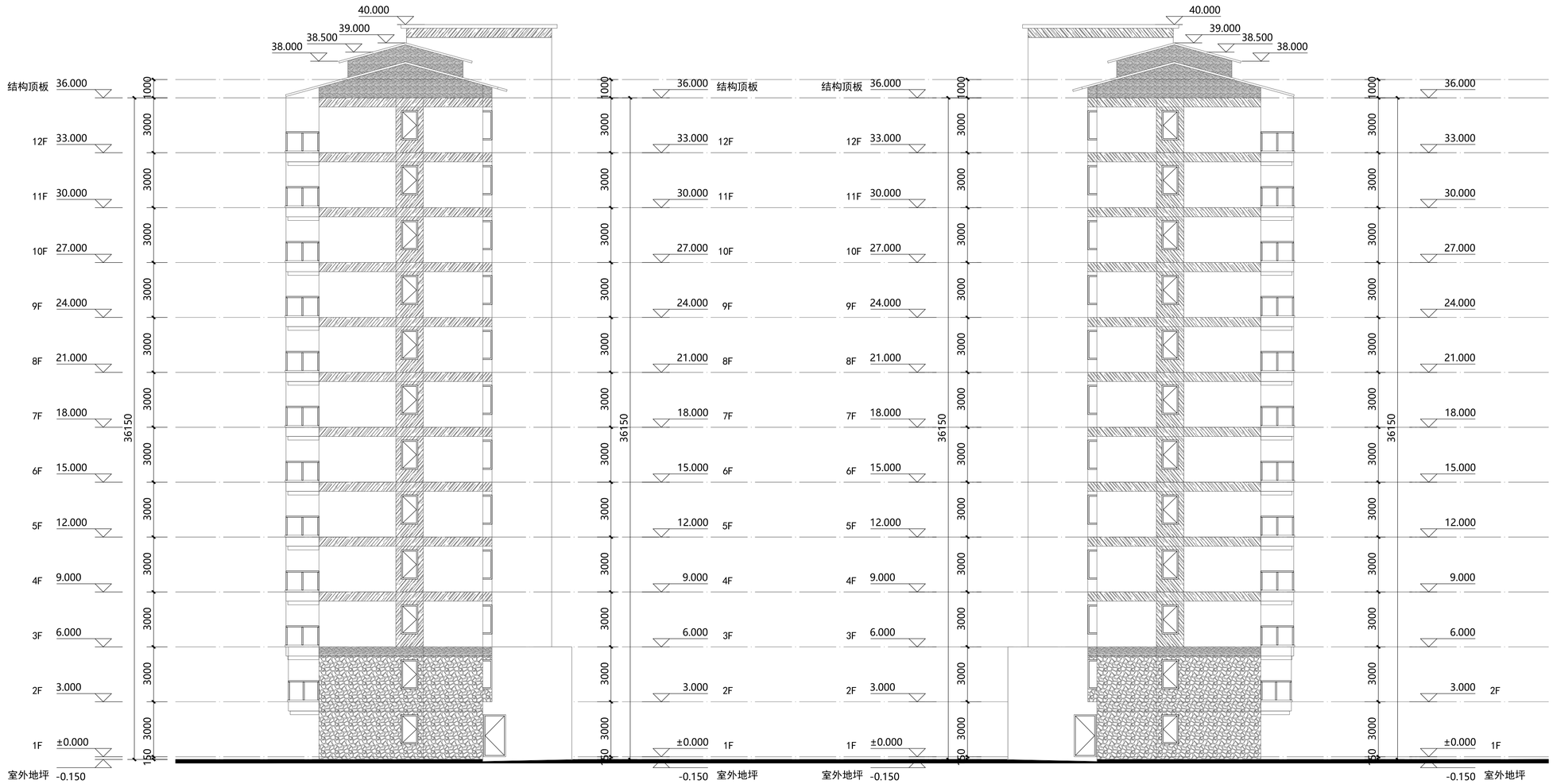

东立面图 1:150

西立面图 1:150

专业	签名	日期
总图		
建筑		
结构		
给排水		
电气		
电讯		
燃气		
空调		

说明:

版次: 第 1 版 日 期: 2023年5月

施工图设计文件审查专用章

人防工程设计自审小组专用章

防火设计自审小组专用章

工程设计出图专用章

注册章

建设单位: 太白长临实业有限公司

项目: 太白 · 秦岭山水

图名: 东、西立面图

工程号: 图 号: BJ-11

阶 段: 报建 比 例: 1:150

项目负责人	郭磊	郭磊
审 定	李东	李东
审 核	郭磊	郭磊
专业负责人	张罗	张罗
校 对	孙琪	孙琪
设 计	彭美楠	彭美楠
制 图	程怡欣	程怡欣

ACCI 澳创国际工程设计（深圳）有限公司

AOCHUANG INTERNATIONAL ENGINEERING DESIGN (SHENZHEN) CO., LTD

地址：深圳市南山区华侨城文化创意园E3栋202号
电话:(86)0755-86233005 传真:(86)0755-86139278

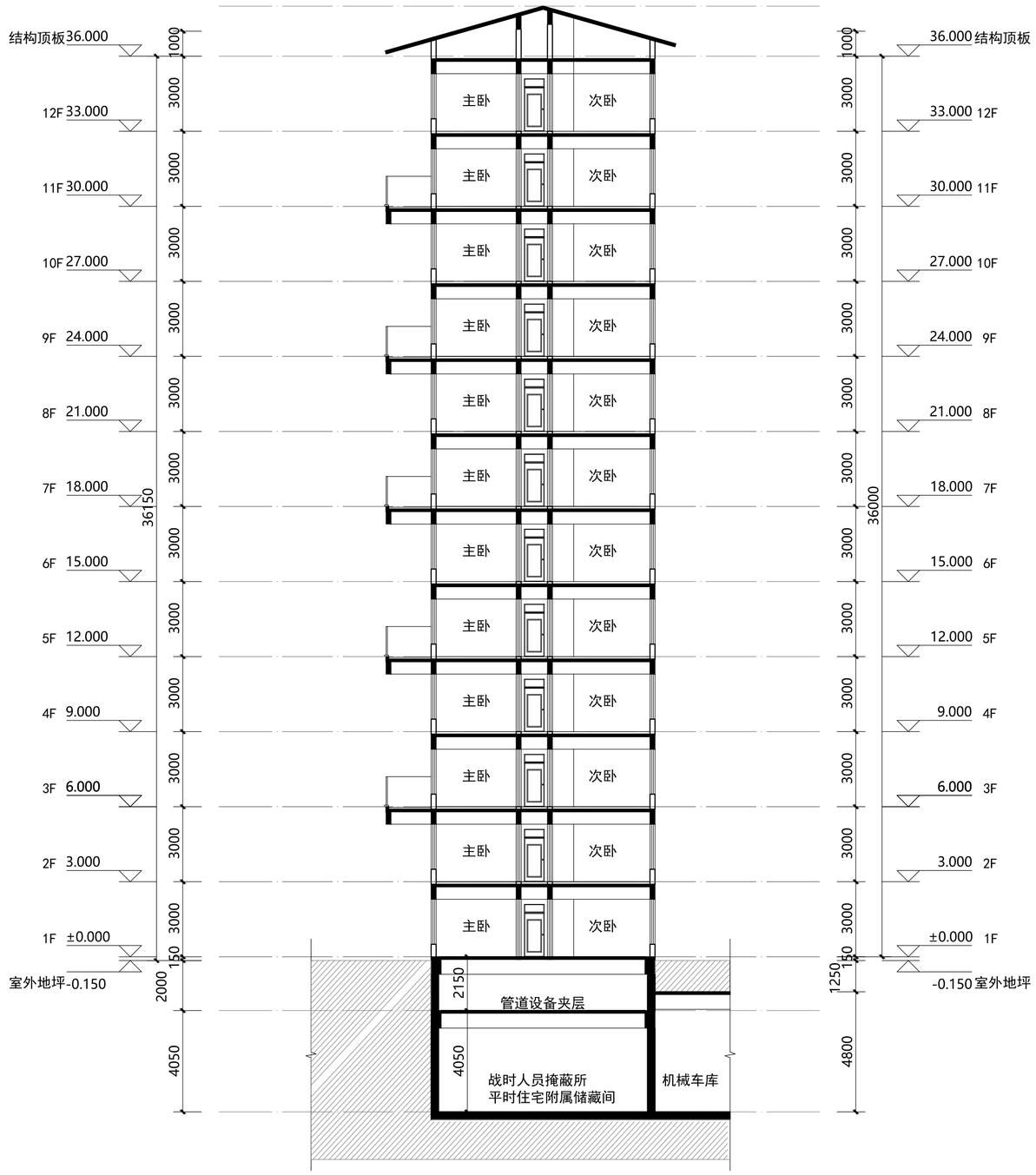

1-1剖面图 1:150

专业	签名	日期
总图		
建筑		
结构		
给排水		
电气		
电讯		
暖气		
空调		

说明:

版次: 第 1 版 日期: 2023年5月

施工图设计文件审查专用章

人防工程设计自审小组专用章

防火设计自审小组专用章

工程设计出图专用章

注册章

建设单位: 太白长临实业有限公司

项目: 太白 · 秦岭山水

图名: 1-1剖面图

工程号:		图号:	BJ-12
阶段:	报建	比例:	1:150

项目负责人	郭磊	郭磊
审定	李东	李东
审核	郭磊	郭磊
专业负责人	张罗	张罗
校对	孙琪	孙琪
设计	彭美楠	彭美楠
制图	程怡欣	程怡欣

ACCI 澳创国际工程设计（深圳）有限公司
AOCHUANG INTERNATIONAL ENGINEERING DESIGN (SHENZHEN) CO. LTD
地址：深圳市南山区华侨城文化创意园B3栋202号
电话:(86)0755-86233005 传真:(86)0755-86139278